

산업기술지원(I-tech) 과제접수 안내



Keit

한국산업기술평가관리원
Korea Evaluation Institute of Industrial Technology

산업기술지원(I-tech) 과제접수 안내



1. 사전준비 사항

2. 온라인 과제접수

3. 기타 안내사항

1.

사전준비 사항

1. 사전 준비사항

산업기술지원 서비스란?

산업기술지원(I-tech) 서비스란?

- ▶ 산업기술지원 서비스는 저희 원이 지원하는 산업통상자원부 기술개발사업의 수요자를 대상으로 과제접수, 전자협약 등의 과제관리를 종합적으로 지원하는 서비스입니다.

주요 서비스



사업안내



규정
서식



과제신청



사업공고



전자협약



보고서
제출



기타관리

1. 사전 준비사항

회원가입

회원가입

The screenshot shows the KEIT website interface. The 'MEMBERS LOGIN' section is highlighted with a red box. It contains fields for '아이디' (ID) and '비밀번호' (Password), a 'LOGIN' button, and checkboxes for 'ID 저장' (Save ID) and '보안 로그인' (Secure Login). Below these are buttons for '인증서 로그인' (Certificate Login) and 'SMS 로그인' (SMS Login). At the bottom of the login section are links for '회원가입' (Sign Up), '아이디 찾기' (Find ID), and '비밀번호 찾기' (Find Password).

▶ itech.keit.re.kr로 접속

▶ 주관기관의 책임자 및 대표자의 회원가입을 진행합니다.

▶ 주관기관 외의 과제 참여기관의 경우도 책임자 및 대표자는 반드시 회원가입을 하셔야 합니다.

1. 사전 준비사항

회원가입(간편가입)



회원가입

https://pms.keit.re.kr/?command=init&sysCd=D18003 - 회원가입 | 한국산업기술평가관리원_사업통합정보...

가. 수집목적

1. 정보주체의 동의하에 회원제 서비스 이용 및 제한적 본인 확인제에 따른 본인확인, 개인식별, 불량회원의 부정 이용방지 및 비인가 사용방지, 가입의사 확인, 가입 및 가입횟수 제한, 분쟁 조정을 위한 기록 보존, 불만처리 등 민원처리, 고지사항 전달

2. 정보주체의 동의하에 관련법령(산업기술혁신 촉진법 등 국가기술개발사업 관련)에 의거하여 국가 정부과제수행자(대표자, 책임자 등)의 국가과제 운영정보로 활용

나. 수집항목

1. 한국산업기술평가관리원은 회원가입, 원활한 고객상담, 각종 서비스의 제공을 위해 최초 회원가입 당

☐ 개인정보 수집 및 이용에 동의합니다.

*** 한국산업기술평가관리원 주민등록번호 신규수집 중단 안내**

개인정보보호법 제24조 2항(고유식별정보의 처리 제한)에 의거 타 법령에서 주민등록번호 수집에 대해 구체적으로 명시하지 않는 한 2014년 8월 7일부로 주민등록번호 신규수집이 중단 됨을 안내 드립니다.

* 성명 * 성별 * 생년월일

■ 회원가입(아이핀), 아이디/패스워드 찾기, 외국인 및 외국기관 정보(로그인 정보 등)
관련 문의는 R&D 상담콜센터(1544-6633)로 문의바랍니다.

■ 본 페이지는 개인정보보호를 위해 전송시 암호화(보안SSL) 되어 전송되어집니다.

R&D 상담콜센터
1544-6633

➤ 성명, 성별, 생년월일 등을 입력 하시고 확인 버튼을 눌러 회원가입을 진행 하시기 바랍니다.

주관기관 외의 과제 참여기관의 경우도 책임자 및 대표자는 반드시 회원가입을 하셔야 합니다.

1. 사전 준비사항

회원가입(실명인증)

회원가입

1. 실명인증 전환

2. 실명인증 전환

개인정보수집 및 이용 안내

아래 개인정보수집 및 이용 안내를 반드시 읽어보시고 '동의'에 체크하신 후 '확인'버튼을 눌러주세요.

가. 수집목적

관련법 및 정보주체의 동의하에 관련법 업무수행에 필요한 최소한의 정보만 수집됩니다.

<관련법>

- 국가연구개발사업 관리 등에 관한 규정[33조의 6](고유식별정보의 처리)
- 산업기술혁신촉진법 시행령[제58조](고유식별정보의 처리)

나. 수집항목

고유식별번호(주민등록번호), 성명

■ 고유식별정보(주민등록번호) 처리에 동의하십니까? ☐ 동의함 ☐ 동의하지 않음

성명 김영훈 주민등록번호 950411- ☒ 내국인 ☐ 외국인

- 관련규정에 의하여 과제수행자는 실명인증 후 과제수행이 가능합니다.
- 회원가입 후 ITECH 우측상단의 실명인증전환을 누릅니다.
- 실명인증전환 화면에서 성명과 주민등록번호를 입력 후 확인버튼을 누릅니다.

1. 사전 준비사항

기관등록

대표자 기관등록

한국산업기술평가관리원
Korea Evaluation Institute of Industrial Technology

통합검색

사업안내 | 알림마당 | 온라인사업관리 | 정보마당 | 참여마당 | **마이페이지**

마이페이지
DITEP MYPAGE

마이페이지
사업과 관련한 각종 주제들에게 개인화된 정보 공간 제공

2 개인정보
사업체정보

사업체정보 조회

"사업체명을 클릭하시면 상세내역을 조회 및 수정하실 수 있습니다."
※ 사업체 신규 등록은 대표자만 가능합니다. 대표자로 로그인 후 등록하시길 바랍니다.

번호	사업체명	사업체구분	사업자번호	본사/지사구분
1	한국중소기업	중소기업(비벤처)		
2	한국기업2	중소기업(비벤처)	103-81-11111	본사
3	케이트중소기업	중소기업(비벤처)	118-29-11191	
4	케이트외국기관	중소기업(벤처)	222-22-22222	본사

4개 항목을 조회 하였습니다.

- 대표자 ID로 itech.keit.re.kr 접속
- 로그인 후, 마이페이지 -> 사업체정보로 이동합니다.
- 등록버튼을 이용하여 탭 별로 필요한 사업체 정보를 입력하고 저장합니다.
- 반드시, 과제 신청 전 참여기관 모두가 기관등록이 되어 있어야 합니다.

1. 사전 준비사항

기관등록

사업체 정보 입력

사업체 정보 입력

사업체명: 검색

사업자번호: 인증필수

* 표시가 되어있는 항목은 필수입력입니다.

법인기관은 법인번호 인증 필수

사업체 정보

기본정보 | 재무결산 | 자격증/포상 | 지식재산권 | 정부과제수행실적 | 대표자

* 사업체 기본정보 * 외국기관을 등록시, 국적을 먼저 선택하시기를 바랍니다. > 외국인 및 외국기관 등록매뉴얼 >

*사업자번호: 인증필수 *사업체명:

*사업체 주소: 우편번호:

종업원수:

*국적: *사업체 설립일: 예) 2012-01-01

*전화번호: 팩스번호:

*업종코드: *업태코드:

주요생산품:

종업원수:

직원수: 정규직: 비정규직: 관리직:

종업원수: 생산직: 외국인: 연구직:

연구소설립여부: ☐ 해당 ☒ 해당없음 공장등록여부: ☐ 있음 ☒ 없음

연구소설립일: 예) 2012-01-01 연구중면적: m²

대지면적: m²

*기관유형코드: *기관상태코드:

*법인번호: 인증필수 *본사유형코드:

모기업/그룹: 사업체찾기 분자기업여부: ☐ 해당 ☒ 해당없음

이노비즈기업여부: ☐ 해당 ☒ 해당없음 경영혁신평가기업여부: ☐ 해당 ☒ 해당없음

> 초기화 > 저장

- 사업자번호, 사업체명 입력 후 인증 필수
- * 표시가 되어있는 항목은 필수입력입니다.
- 법인기관은 법인번호 인증 필수

1. 사전 준비사항

기관등록



대표자 기관등록 유의사항

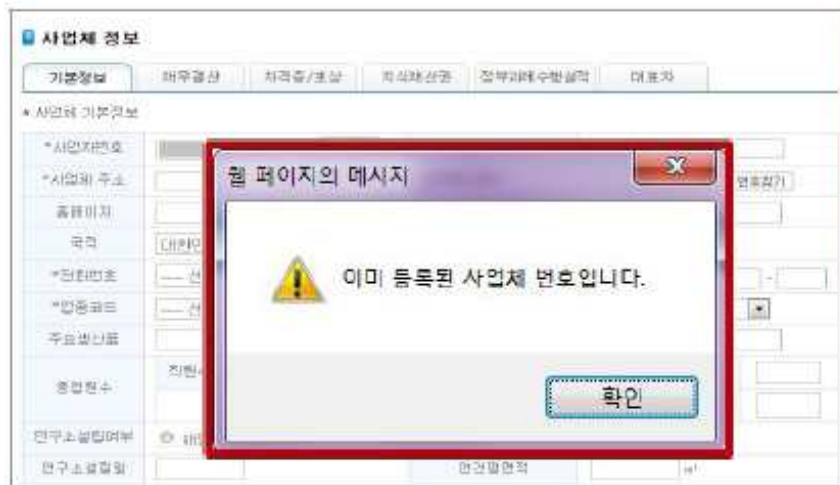

【 사업체가 이미 등록된 경우 】

- ‘이미 등록된 사업체 번호 입니다.’ 메시지 발생은 기관이 이미 다른 ID로 등록 된 상황

1. 사전 준비사항

기관등록



대표자 기관등록 유의사항

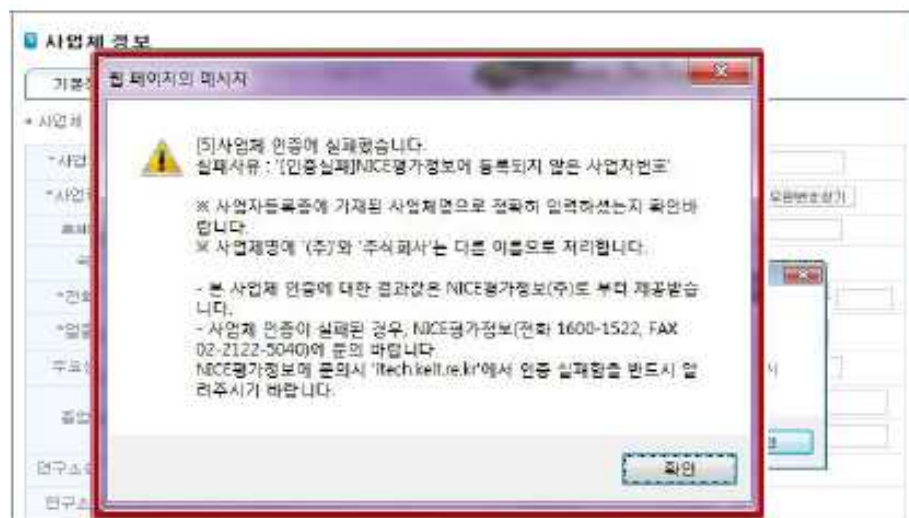

【사업체 정보가 한국신용평가에 등록되어있지 않은 경우】

- ‘사업체 인증에 실패했습니다.’ 메시지 발생은 NICE평가정보㈜ 기업인증이 실패한 상황
=>이 경우 NICE평가정보 업무시간 이내 (09:00~18:00) 사업자 등록증 사본을 보내 기업 등록 선 수행

=> 사업자등록증 송부 시 연락처 및 대표자 생년월일 꼭 기재

- NICE평가정보㈜ Tel: 1600-1522,
Fax: 02-2122-5040



소속기관 등록

Keit 산업기술지원 산업기술 지원에 필요한 모든 것

정보화팀 신청도움 · 통합검색 [] 마이페이지

사업안내 | 알림마당 | 온라인사업관리 | 정보마당 | 참여마당 | 마이페이지

마이페이지

- 개인정보
- 기업정보
- 상세정보
- 공인인증서 정보등록
- 사업체정보
- 전자공문보기
- 수령과제현황
- 평가대상과제 조회
- 위탁정산
- 법적조치
- 기밀발의무사항별이행조회

마이페이지

사업과 관련한 각종 주체들에게 개인화된 정보 공간 제공

필수정보(기본정보)

- * 아이디 SKH1316
- * 비밀번호 비밀번호 도움말
- * 비밀번호 확인 검증 * 검증버튼을 눌러 안전도를 확인하시기 바랍니다.
- * 성명 신경호
- * 전화번호 대한민국 042 - 712 - 9156
- * 핸드폰 010 - 4262 - 8251
- * 이메일 skh87 @ 직접입력 ▼ 지정입력 keit.re.kr
- * 주소 302 - 823 우편번호 찾기 대전광역시 유성구 관동4길 62 301호

* 표시는 필수 입력사항입니다. 반드시 입력해주세요.

선택정보(소속사업체정보)

- * 사업체를 등록하시려면 사업체감사에서 조회, 선택하거나 사업체명 직접입력을 이용하세요.
- * '기타'로 선택할 경우, '과제접수' 시 정보를 변경해야 하는 번거로움이 있습니다.

과학기술인 등록번호	11120866	국민번호 등록	과학기술인등록번호 소개
------------	----------	---------	--------------

- ❖ 과제 관련자는 반드시 마이페이지->개인정보에 소속기관을 등록하셔야 합니다.
- ❖ 해당 소속기관은 앞서 설명된 기관등록이 선행 되어야, 검색을 통하여 하실 수 있습니다.



2.

온라인 과제접수

2. 온라인 과제접수

과제접수 신청

접수신청 및 기본정보 입력

Keit 산업기술지원

1 온라인사업관리

사업안내 | 알림마당 | **온라인사업관리** | 정보마당 | 참여마당 | 마이페이지

온라인사업관리

온라인 사업관리

신규 과제 신청 및 과제 수행에 필요한 각종 보고서 접수, 신청 업무 지원

신규과제신청

1. 과제접수는 반드시 **총괄책임자 아이디**로 로그인하시어 접수하시기 바랍니다.
과제접수 총괄책임자를 변경하였다면 변경된 총괄책임자로 로그인하시어 계속해서 접수가 가능합니다.

2. 신규로 과제를 접수하시려면 우측 하단의 '신규등록' 버튼을 누르세요.

3. 기등록한 과제를 수정하시려면 해당 과제에 '수정' 버튼을 누르세요. 접수완료한 과제도 접수마감일까지 수정이 가능합니다.
단, 수정후 반드시 마지막 단계의 '접수완료' 버튼을 다시 한번 누르고 접수확인증을 제출하셔야 합니다.

4. 접수마감일 18시 이후에는 신규등록/수정/접수종료출력이 불가 합니다.

5. 접수확인증은 접수 맨 마지막(7단계) 화면에서 '접수완료' 버튼을 클릭하고 성공적으로 저장하면 출력가능이 활성화 됩니다.

6. 접수마감후 3일 동안 본 접수목록에서 신청자격 적정성 및 우대배점 확인을 위한 '증빙자료' 를 보완·제출하실 수 있습니다.

7. 증빙자료 보완·제출기간 이후, 본 과제는 접수목록에서 사라지고 '온라인 사업관리' 나의 수행과제현황' 에서 조회 가능합니다.
해당 화면내 상세이력 '보기' 버튼을 클릭하고, 화면 하단으로 이동하면 '접수확인증' 을 항상 출력하실 수 있습니다.

과제접수 매뉴얼

신규등록 >

접수유형	사업분류	과제번호	과제명	접수기간	접수구분	수정	취소	출력	증빙자료
사업계획서				2015-06-08~2015-06-23 (18:00)	제출완료	>수정	>취소	>출력	>추가
사업계획서				2008-01-01~2015-05-31 (23:59)	제출완료	>수정	>취소	>출력	>추가

2

3

온라인사업관리

ON-LINE ADMIN

나의 수행과제현황

주최의 서비스

수요조사제안서 제출

인터넷공시 의견등록

과제기획진행 및 목표검증단 신청

공청회 사전등록

R&D 지원현황 조사

과제접수

신규접수

차단계좌

평가위원회 발표자료 등록

수정사업계획서 접수

보고서 접수

변경신청 접수

전자협약

기술실시(납부계획)보고서

정상기술료

기술료/한수금 납부현황

성과조사

성과관리 Q&A

온라인 컨소시엄 구성/공유

평가위원회 발표(보완설명)자료

평가위원 참고자료 조회

- 온라인사업관리->과제접수->신규접수로 화면이동
- 신규등록 버튼을 클릭하여 과제접수로 화면이동
- 기본정보란의 공고명 빈 란을 클릭하여 사업공고를 찾아 선택
- 과제 기본정보를 입력 후 하단 '다음단계' 버튼을 클릭하여 넘어갑니다.

2. 온라인 과제접수

과제접수 신청

실명인증 요청팝업

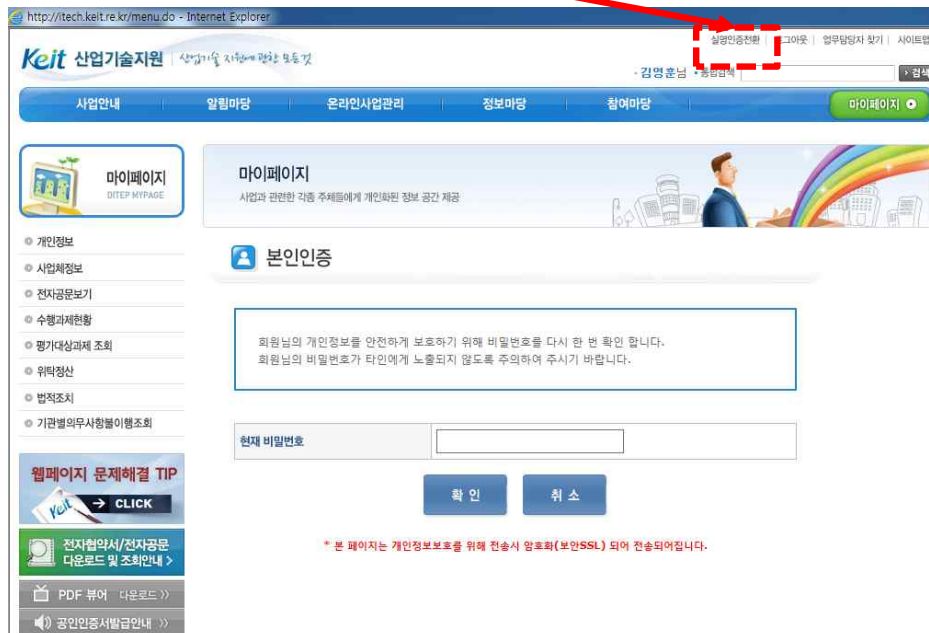
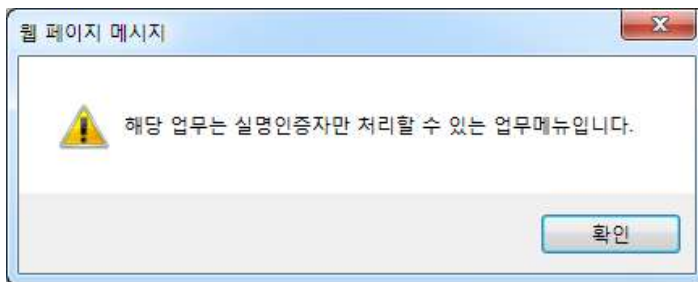

- 실명인증이 안된 과제수행자는 접수할 수 없습니다.
- ITECH 실명인증전환 후 과제접수가 가능합니다.

2. 온라인 과제접수

과제접수 신청

접수신청 및 기본정보 입력

온라인사업관리
ON-LINE ADMIN

- 나의 수행과제현황
- 주치의 서비스
- 수요조사제안서 제출
- 인터넷공시 의견등록
- 과제기획담당팀 및 목표검증단 신청
- 공청회 사전등록
- R&D 지원현황 조사
- 과제접수**
- 수정사업계획서 접수
- 보고서 접수
- 변경신청 접수
- 전자협약
- 기술실시(납부계획)보고서
- 경상기술료
- 기술료/원수금 납부현황
- 성과조사
- 성과관리 Q&A
- 온라인 컨소시엄 구성/공유
- 평가위원회 발표(보안설명)자료
- 평가위원 참고자료 조회

웹페이지 문제해결 TIP

→ CLICK

전자협약 유의사항 >>

전자협약서/전자공문 다운로드 및 조회안내 >

PDF 뷰어 (다운로드)

온라인 사업관리

신규 과제 신청 및 과제 수행에 필요한 각종 보고서 접수, 신청 업무 지원

사업계획서 과제 신청

기본정보

◆ 기본정보

공고명

2016-121

2016년도 디자인혁신역량강화사업 신규지원 시행계획 공고

사업분류명

글로벌디자인전문기업육성사업

RFP NO./RFP명

1

사물인터넷(IoT) 환경기반 혁신제품 디자인 서비스

◆ 과제정보

*과제번호

[과제 기본정보를 저장하면 과제번호가 자동 부여됩니다.]

*과제명

사물인터넷 환경기반 혁신제품 디자인 서비스를 위한 과제

[한글]

The subject for design service with IoT experience product

[영문]

*산업기술분류-1순위

에너지저장소재

가중치 80 %

*산업기술분류-2순위

바이오플라스틱

가중치 15 %

*산업기술분류-3순위

임플란트

가중치 5 %

[1 순위는 필수입니다.(1, 2, 3 순위 합계 100%이어야 함)]

초기화

*보안등급

보안과제

일반과제

*GT기술분류

단백질체 연구

바우처 유무

무

기술혁신사업 보안관리 요령에 따라 과제의 보안등급은 아래와 같이 분류합니다.

1. 보안과제: 수행성과가 대외로 유출될 경우 기술적, 재산적 가치의 손실이 예상되어 일정 수준의 보안조치가 필요한 경우 가, 세계 초일류 기술제품의 개발과 관련된 연구개발과제 나, 외국에서 기술이전을 거부하여 국산화를 추진 중인 기술 또는 미래핵심기술로서 보호의 필요성이 인정되는 연구개발과제 라, 「산업기술의 유출방지 및 보호에 관한 법률」 제2조제2호의 국가핵심기술과 관련된 연구개발과제 라, 「대외무역법」 제19조 1항 및 같은법 시행령 제32조의2의 수출허가 등의 제한이 필요한 기술과 관련된 연구개발과제 마, 그 밖에 제9조에 따라 보안과제로 분류되어야 할 사유가 있다고 인정되는 과제

2. 일반과제: 보안과제로 지정되지 아니한 과제

◆ 키워드(한글, 영문 각각 5개 입력)

*한글

사물인터넷

사물

인터넷

디자인

서비스

*영문

IoT

I

Internet

Design

Service

다음단계 >

- 온라인사업관리->과제접수->신규접수로 화면이동
- 신규등록 버튼을 클릭하여 과제접수로 화면이동
- 기본정보란의 공고명 빈 란을 클릭하여 사업공고를 찾아 선택
- 과제 기본정보를 입력 후 하단 '다음단계' 버튼을 클릭하여 넘어갑니다.

Keit 한국산업기술평가관리원
Korea Evaluation Institute of Industrial Technology

2. 온라인 과제접수

개발목표 및 내용



목표 및 내용입력

기본정보 개발목표 및 내용

◆ 과제목표 [주의사항]작성되어 있는 총 개발목표는 예문이니 새로운 개발목표로 수정 바랍니다.

매뉴얼 보기 >

규정 보기 >

과제명	10065370	사물인터넷 환경기반 혁신제품 디자인 서비스를 위한 과제
*총 개발목표 (300~1000자) 총 348자	[개발목표] 제조기업 대상의 사용자 경험 평가 프로세스 지원 서비스 플랫폼 [개발내용] - 해당 제조기업의 특성 및 UX성숙도 진단 도구로의 역할수행 - 유사 사례기반추천방식을 통한 UX이해와 솔루션 모색을 통한 제품개발 활성화	
총 개발기간	2016-04-11 ~ 2016-04-11	0.0개월
*총 기대효과 (300~1800자) 총 348자	[개발목표] 제조기업 대상의 사용자 경험 평가 프로세스 지원 서비스 플랫폼 [개발내용] - 해당 제조기업의 특성 및 UX성숙도 진단 도구로의 역할수행 - 유사 사례기반추천방식을 통한 UX이해와 솔루션 모색을 통한 제품개발 활성화	

◆ 단계별 개발목표 및 내용

* 단계 선택
(총단계)

1단계

단계	1	단계	개발시작일자	2016-04-11	개발종료일자	2016-04-11
*개발목표 (300~1800자) 현재 348자	[개발목표] 제조기업 대상의 사용자 경험 평가 프로세스 지원 서비스 플랫폼 [개발내용] - 해당 제조기업의 특성 및 UX성숙도 진단 도구로의 역할수행					
*개발내용 및 범위 (300~1800자) 현재 348자	[개발목표] 제조기업 대상의 사용자 경험 평가 프로세스 지원 서비스 플랫폼 [개발내용] - 해당 제조기업의 특성 및 UX성숙도 진단 도구로의 역할수행					
*기대효과 (300~1800자) 현재 348자	[개발목표] 제조기업 대상의 사용자 경험 평가 프로세스 지원 서비스 플랫폼 [개발내용] - 해당 제조기업의 특성 및 UX성숙도 진단 도구로의 역할수행					

◆ 1단계 차수별 개발목표 및 내용

* 차수 선택
(1단계 총차수)

1차

차수	1	차	개발시작일자	2016-04-11	개발종료일자	2017-04-10
*개발목표 (300~1800자) 현재 348자	[개발목표] 제조기업 대상의 사용자 경험 평가 프로세스 지원 서비스 플랫폼 [개발내용] - 해당 제조기업의 특성 및 UX성숙도 진단 도구로의 역할수행					
*개발내용 및 범위 (300~1800자) 현재 348자	[개발목표] 제조기업 대상의 사용자 경험 평가 프로세스 지원 서비스 플랫폼 [개발내용] - 해당 제조기업의 특성 및 UX성숙도 진단 도구로의 역할수행					
*기대효과 (300~1800자) 현재 348자	[개발목표] 제조기업 대상의 사용자 경험 평가 프로세스 지원 서비스 플랫폼 [개발내용] - 해당 제조기업의 특성 및 UX성숙도 진단 도구로의 역할수행					

◀ 이전단계

다음단계 ▶

◆ 과제의 개발목표 및 내용을 입력합니다.

◆ 해당 과제의 사업목표, 총 개발기간, 총 기대효과를 먼저 입력합니다.

◆ 다년차 또는 단계과제의 경우 차수별 및 단계별 개발목표, 개발내용 및 범위, 기대효과 등을 입력합니다.

◆ 모두 입력 후, '다음단계' 버튼을 클릭 합니다.

2. 온라인 과제접수

주관/참여기관



주관/참여기관 정보입력 프로세스

주관/참여기관
정보입력



신청자격
적정성 검토



참여제한
대상자 검토



총량제 검토

- 주관기관 및 참여기업 등 참여기관 정보를 입력합니다.
- 해당기업 및 책임자에 대해 3가지 검토를 수행합니다.

2. 온라인 과제접수

주관/참여기관

주관기관 정보입력

온라인 사업관리
ON-LINE ADMIN

신규 과제 신청 및 과제 수행에 필요한 각종 보고서 접수, 신청 업무 지원

기본정보 | 개발목표 및 내용 | **주관/참여기관** | 사업비현황 | 총괄책임자현황 | 참여기관현황 | 제출

과제명

◆ 주관기관 정보

주관기관찾기

주관기관 대표자

주소

신청자격적성성

등록 >

우대사항 확인서

등록 >

출발책임자

성명

직위

전화

이메일

휴대전화

◆ 참여기관 정보

구분

기관대표자

기관명

기관유형

휴대전화

전화

사업자번호

책임자

직제

신청 자격 적성성

등록 >

◆ 실무담당자 정보

소속구분

성명

소속/직위

이메일

전화

휴대전화

Fax

삭제

등록 >

사업계획서 과제신청

기본정보 | 개발목표 및 내용 | **주관/참여기관** | 사업비현황 | 총괄책임자현황 | 참여기관현황 | 제출

과제명

10053042

임시TEST입니다

◆ 주관기관 정보

주관기관찾기

주관기관 대표자

주소

신청자격적성성

등록 >

우대사항 확인서

등록 >

출발책임자

성명

직위

전화

이메일

휴대전화

◆ 참여기관 정보

구분

기관대표자

기관명

기관유형

휴대전화

전화

사업자번호

책임자

직제

신청 자격 적성성

등록 >

◆ 실무담당자 정보

소속구분

성명

소속/직위

이메일

전화

휴대전화

Fax

삭제

등록 >

주관기관 및 참여기업 등 참여기관 정보를 입력합니다.

돋보기 버튼을 이용하여 주관기관 및 총괄책임자 정보를 입력합니다.

2. 온라인 과제접수

주관/참여기관

참여기관 정보입력

온라인 사업관리
ON-LINE ADMIN

신규 과제 신청 및 과제 수행에 필요한 각종 보고서 접수, 신청 업무 지원

기본정보 | 개발목표 및 내용 | **주관/참여기관** | 사업비현황 | 총괄책임자현황 | 참여기관현황 | 제출

과제명

◆ 주관기관 정보

주관기관찾기

주관기관 대표자

주관기관 주소

신청자격적정성

출발책임자

◆ 참여기관 정보

구분

기관명

사업자번호

기관대표자

기관유형

책임자

휴대전화

전화

삭제

등록

◆ 실무담당자 정보

소속구분

성명

소속/직위

이메일

전화

휴대전화

Fax

삭제

◆ 참여기관 정보

대표자/책임자변경 | 참여기관추가

구분	참여기관(영리)	기관명	케이티기업(주)	사업자번호	123-45-63459	신청 자격 적정성
기관대표자	강감찬	기관유형	중소기업(벤처)	책임자	고민우	
휴대전화	010-4553-3907	전화	042-712-9158	삭제		등록 >

◆ 참여기관선택

◆ 참여(공동주관) 기관 등록

기관구분

기관명

대표자

주소

참여기관

직위

회사명

EMAIL

휴대전화

저장

닫기

- ▶ 참여기관추가 버튼을 이용하여 참여기관 정보를 입력합니다.
- ▶ 기관명 및 대표자 정보는 돋보기 버튼을 이용하여 찾은 후 입력합니다.
- ▶ 총괄책임자를 타인으로 변경시 변경된 총괄책임자가 이후 단계를 진행할 수 있습니다.

2. 온라인 과제접수

주관/참여기관

주관/참여기관의 신청자격 적정성 검토

온라인 사업관리
ON-LINE ADMIN

신규 과제 신청 및 과제 수행에 필요한 각종 보고서 접수, 신청 업무 지원

기본정보 | 개발목표 및 내용 | **주관/참여기관** | 사업비현황 | 총괄책임자현황 | 참여기관현황 | 제출

과제명

◆ 주관기관 정보

주관기관찾기

주관기관 대표자

주소

신청자격적정성 **1** 등록 >

주관기관 담당자

성명

직위

전화

회사명

EMAIL

휴대전화

◆ 참여기관 정보

구분

기관명

기관대표자

휴대전화

사업자번호

책임자

소재지

신청

적정성 **1** 등록 >

◆ 실무담당자 정보

소속구분

성명

소속/직위

이메일

전화

휴대전화

Fax

삭제

신청자격적정성 작성

보안등급 일반 보안

검토내용

공고 내용과의 부합성 여부

신청 과제의 내용이 해당사업의 기본 목적과 부합하는가?

국가연구개발사업 수행 과제 수 제한 제도 초과 여부

총괄책임자 과제수행은 최대 3개, 참여연구원으로 최대 5개를 초과하였는가?

신청과제의 총괄책임자 및 참여연구원이 협약 체결을 기준으로 국가연구개발사업 과제 및 기관...

의무사항 불이행 여부

주관기관, 참여기관, 총괄책임자 등이 접수 마감일 현재 의무사항(연구비, 인건비, 기금)을 ...

참여제한 여부

주관기관, 참여기관, 주관기관의 장, 참여기관의 장, 총괄책임자 및 참여연구원이 접수 마감일 ...

채무불이행 및 부실위험 여부

세무당국에 의하여 국세, 지방세 등의 체납처분을 받았는가?(단, 중소기업진흥공단 및 신용회복위원회(재창업지원위원회)를 통해 재창업자금을 지원받...

민사집행법에 의하여 채무불이행자명부에 등재되었는가?(단, 은행연합회 등 신용정보 제공기관에 ...)

(단, 중소기업진흥공단 및 신용회복위원회(재창업지원위원회)를 통해 재창업자금을 지원받...

파산 회생절차 개입 회생절차 개시 신청이 이루어졌는가?(단, 법원의 인가를 받은 회생계획...

위 내용이 사실임을 확인합니다.

만약, 사실이 아닐 경우 선정 취소, 협약 해약 등의 어떠한 불이익도 감수하겠습니다.

등록

저장

탈기

주관기관 및 참여기관 정보 입력 후, 신청자격 적정성 검토를 실시합니다.

주관기관 및 참여기관 별 각각 신청자격 적정성 검토를 하셔야 합니다.

2. 온라인 과제접수

주관/참여기관

실무담당자 및 참여제한검증

◆ 실무담당자 정보

소속구분	성명	소속/직위	이메일	
전화	휴대전화	Fax	삭제	실무담당자추가

◆ 참여제한 대상자 정보

제재대상자	구분	참여제한기간	관련과제(관련근거문서)	제재조치기관

❗ 화면입력 유의사항

1. '신청자격 적정성' 은 모든 수행기관이 각각 작성하여야 합니다.
 2. '우대사항 확인서' 는 주관기관이 참여기관 내용까지 취합하여 1번만 작성하시면 됩니다.
 3. 부품·소재기술개발사업중 '공동주관기관' 은 '참여기관' 란에 등록하시기 바랍니다.
 4. 주관기관, 참여기관, 주관기관의 장, 참여기관의 장, 총괄책임자 등이 접수마감일 현재 국가연구개발사업에 참여제한을 받고 있는 경우 과제접수가 불가함을 알려드립니다.
- ☎ 제재조치 내역 및 해지관련 문의 : R&D 상담콜 센터(1544-6633)

- 과제의 실무담당자 정보는 실무담당자추가 버튼을 이용하여 추가하실 수 있습니다.
- 과제에 참여하는 참여기관의 대표자 및 책임자의 참여 제한여부는 참여제한검증 버튼을 이용하여 확인하실 수 있습니다.
- 관련 규정에 따라, 주관기관 및 참여기관의 대표자 및 책임자 등이 접수마감일 현재 참여제한을 받고 있는 경우 과제접수가 불가합니다.
- '다음단계' 버튼을 클릭하여 다음 단계를 진행합니다.

2. 온라인 과제접수

주관/참여기관

주관/참여기관의 동시수행과제 검토

온라인 사업관리
신규 과제 신청 및 과제 수행에 필요한 각종 보고서 접수, 신청 업무 지원

사업계획서 과제신청

기본정보 개발목표 및 내용 **주관/참여기관** 사업비현황

과제명 10065071 테스트과제

주관기관 정보

주관기관찾기 한국산업기술평가관리원

대표자 성시현 사업자등록번호

주소 대구광역시 동구 청단로8길 32 한국산업기술평가관리원

신청자격적정성 등록 > 우대사항 확인서 등록 >

총괄책임자

성명 김영훈 회사명 한국산업기술평가관리원

직위 전임 EMAIL yhkim89@keit.re.kr

전화 휴대전화

참여기관 정보

구분 참여기관(영리) 기관명 한국산업기술평가관리원 사업자번호 신청자격적정성

기관대표자 기관유형 대기업 책임자 김영훈

휴대전화 전화 042-712-9157 삭제 > 삭제 등록 >

구분 참여기관(영리) 기관명 중소기업(비벤처) 사업자번호 신청자격적정성

기관대표자 기관유형 중소기업(비벤처) 책임자 김영훈

휴대전화 전화 042-712-9157 삭제 > 삭제 등록 >

총량제

연구과제 총량제

과제명	10065071	과제명	테스트과제
-----	----------	-----	-------

3개 항목을 조회 하였습니다.

조회내역

기관명	전담기관	과제번호	과제명	협약기관규모	총개발시작일자	총개발종료일자
한국산업기술평가관리원	한국산업기술평가관리원	10042419	연구장비 용 초정밀 연속생...	대기업	2012-07-01	2017-08-31
한국산업기술평가관리원	한국산업기술평가관리원	10042537	연구장비 을 이용한 40인...	대기업	2012-07-01	2017-08-31
한국산업기술평가관리원	한국산업기술진흥원	N0000703	연구장비 활용도 제고를 ...		2012-11-01	2017-08-31

닫기

주관기관 및 참여기관 정보 입력 후, 총량제 검토를 누릅니다.

현재 동시수행하고 있는 과제정보를 확인할 수 있습니다.

2. 온라인 과제접수

사업비현황

수행기관별 사업비목 및 분담금 등록

온라인사업관리
ON LINE ADMIN

나의 수행과제현황
주치의 서비스
수요조사제안서 제출
인터넷공시 의견등록
과제기획전담팀 및 목표검증단 신청
공정회 사전등록
R&D 지원현황 조사
과제접수
신규접수
채단계접수
평가위원회 발표자료 등록
수정사업계획서 접수
보고서 접수
변경신청 접수
전자협약
기술실시(납부계획)보고서
경상기술료
기술료/협수금 납부현황
성과조사
성과관리 Q&A
온라인 컨소시엄 구성/공유
평가위원회 발표(보완설명)자료
평가위원 참고자료 조회

온라인 사업관리
신규 과제 신청 및 과제 수행에 필요한 각종 보고서 접수, 신청 접수 지원

기본정보 개발목표 및 내용 주관/참여기관 사업비현황 출발책임현황 참여기관현황 제출

과제명

비목별 내역 (단위:원)

비목	1차년도(2015년)		합계		계
	현금	현물	현금	현물	
직접비	2,000,000	0	2,000,000	0	2,000,000
간접비	0	0	0	0	0
합계	2,000,000	0	2,000,000	0	2,000,000

분담금 내역 (단위:원)

구분	1차년도(2015년)		합계	
	금액	%	금액	%
정부출연금	2,000,000	100.0	2,000,000	100
지자체 부담금	현금	0 0.0	0 0	
	현물	0 0.0	0 0	
	소계	0 0.0	0 0	
민간부담금	현금	0 0.0	0 0	
	현물	0 0.0	0 0	

1 화면입력 유의사항

- 우측의 '수행기관별 사업비 등록', '수행기관별 분담금 등록' 버튼을 누르고 수행기관별 사업비정보를 기입하십시오. 그러면, 연차별로 사업비 정보가 자동 취합되어 본 화면에 표시되게 됩니다.
- 연차별로 아래의 금액들이 서로 일치해야 저장 가능합니다.
(사업비목)현금 합계 = (사업분담금)정부출연금 + 민간부담 현금
(사업비목)현물 합계 = (사업분담금)민간부담 현물

사업비 비목/세목 등록 (단위:원)

사업비 비목/세목 등록 (단위:원)

주관기관 (한국산업기술평가기관 관용) 2015.05.28~9999.12.31	구분 1차년도(2015)		합계	
	현금	현물	현금	현물
직접비	1,000,000	0	1,000,000	0
간접비	0	0	0	0
합계	1,000,000	0	1,000,000	0

사업비 비목/세목 등록 (단위:원)

기관별 정부출연금 분담등록 ※ 신규과제 접수 시 2차년도 이후의 사업비는 각 기관별 사업비의 합계 금액을 주관기관에만 입력하십시오. (단위:원)

지방자치단체 구분은 저장후 가나다순으로 조회가 됩니다

구분	1차년도(2015)		합계	
	금액	%	금액	%
정부출연금	2,000,000	100.00%	2,000,000	100.00%
지자체1 부담금	현금	0 0.00%	0 0.00%	
	현물	0 0.00%	0 0.00%	
지자체2 부담금	현금	0 0.00%	0 0.00%	
	현물	0 0.00%	0 0.00%	
지자체3 부담금	현금	0 0.00%	0 0.00%	
	현물	0 0.00%	0 0.00%	

참가기관(영리)
(케비트기업(주))
2015.05.28~9999.12.31

구분	1차년도(2015)		합계	
	금액	%	금액	%
정부출연금	0	0.00%	0	0.00%
지자체1 부담금	현금	0 0.00%	0 0.00%	
	현물	0 0.00%	0 0.00%	
지자체2 부담금	현금	0 0.00%	0 0.00%	
	현물	0 0.00%	0 0.00%	
지자체3 부담금	현금	0 0.00%	0 0.00%	
	현물	0 0.00%	0 0.00%	

수행기관별 사업비 비목정보를 입력하고 저장합니다.

수행기관별 분담금 정보를 입력하고 저장합니다.

화면입력 유의사항을 참고하여 작성해주시기 바랍니다.

2. 온라인 과제접수

사업비현황

수행기관별 사업비목 및 분담금 등록

온라인사업관리
ON LINE ADMIN

- 나의 수행과제현황
- 주치의 서비스
- 수요조사제안서 제출
- 인터넷공시 의견등록
- 과제기획전담팀 및 목표검증단 신청
- 공청회 사전등록
- R&D 지원현황 조사
- 과제접수
 - 신규접수
 - 채단계접수
 - 평가위원회 발표자료 등록
- 수정사업계획서 접수
- 보고서 접수
- 변경신청 접수
- 전자협약
- 기술실시(납부계획)보고서
- 경상기술료
- 기술료/협수금 납부현황
- 성과조사
- 성과관리 Q&A
- 온라인 컨소시엄 구성/공유
- 평가위원회 발표(보완설명)자료
- 평가위원 참고자료 조회

웹페이지 문제해결 TIP

온라인 사업관리

신규 과제 신청 및 과제 수행에 필요한 각종 보고서 접수, 신청 업무 지원

기본정보

개발목표 및 내용

주관/참여기관

사업비현황

출발책임자현황

참여기관현황

제출

과제명

메뉴얼 보기 >

규정 보기 >

수행기관별 사업비목 등록 >

비목별 내역 (단위:원)

비목	1차년도(2015년)		합계		계
	현금	현물	현금	현물	
직접비	2,000,000	0	2,000,000	0	2,000,000
간접비	0	0	0	0	0
합계	2,000,000	0	2,000,000	0	2,000,000

수행기관별 분담금 등록 >

분담금 내역 (단위:원)

구분	1차년도(2015년)		합계	
	금액	%	금액	%
정부출연금	2,000,000	100.0	2,000,000	100
지자체부담금	현금	0 0.0	0 0	
	현물	0 0.0	0 0	
	소계	0 0.0	0 0	
민간부담금	현금	0 0.0	0 0	
	현물	0 0.0	0 0	

5

이전단계 >

다음단계 >

화면입력 유의사항

- 우측의 '수행기관별 사업비목 등록', '수행기관별 분담금 등록' 버튼을 누르고 수행기관별 사업비정보를 기입하십시오. 그러면, 연차별로 사업비 정보가 자동 취합되어 본 화면에 표시되게 됩니다.
- 연차별로 아래의 금액들이 서로 일치해야 저장 가능합니다.
(사업비목)현금 합계 = (사업분담금)정부출연금 + 민간부담 현금
(사업비목)현물 합계 = (사업분담금)민간부담 현물

- 수행기관별 사업비 비목정보를 입력하고 저장합니다.
- 수행기관별 분담금 정보를 입력하고 저장합니다.
- 화면입력 유의사항을 참고하여 작성해주시기 바랍니다.

Keit 한국산업기술평가관리원
Korea Evaluation Institute of Industrial Technology

2. 온라인 과제접수

총괄책임자현황



총괄책임자 관련정보 현황



- 나의 수행과제현황
- 주최/제 서비스
- 수요조사제안서 제출
- 인력/장비/예산/인건비
- 과제/기초실험실 및 목표/중요성/신뢰
- 공정화 사전등록
- R&D 지원현황 조사
- 과제접수
 - 신규접수
 - 재접수
 - 평가위원/보조자/연구자 등록
- 수정/삭제/취소/접수
- 보고서 접수
- 변경신청 접수
- 전자협약
- 기술심사(납부계획)보고서
- 경쟁/기술
- 기술/기술/기술/기술
- 성과조사
- 성과관리 Q&A
- 온라인 접수/접수/접수/접수
- 평가위원/보조자/연구자/연구자
- 평가위원/보조자/연구자/연구자



기본정보 | 과제정보 및 내용 | 주관/참여기관 | 사업비현황 | 총괄책임자현황 | 참여기관현황 | 제출

과제명

1) 인적사항

성명	국문	주민등록번호
영문	전화	
직장	부서	FAX
직위	휴대전화	
주소	E-mail	
직책	주소	

2) 학력

번호 교육시작일자 교육종료일자 학교명 전공 지도교수 이수학위 학위논문명

3) 경력 및 경임활동

번호 근무시작일자 근무종료일자 근무처 근무부서

8) 정부출연과제 수행실적(타기관 지원사업)

번호	사업명	과제명	지급 정부출연금	총 수행기간	참여역할	평가결과

9) 지식재산권

번호	특허등록일자	특허출원일자	특허종류	특허명	특허등록번호	발명자	등록국가

◀ 이전단계

다음단계 ▶

1) 화면입력 유의사항

- 본 화면은 총괄책임자 인적사항을 보여주고 있습니다. 확인 후 최신의 값으로 갱신해주시기 바랍니다.
- 우선 과제접수 완료후, 총괄책임자 '마이페이지' 개인정보' 화면에서 기본정보 및 상세정보를 수정하셔도 자동 반영됩니다.

2. 온라인 과제접수



총괄책임자현황



총괄책임자 관련정보 현황

- 총괄책임자현황은 총괄책임자의 인적 사항을 보여주고 있는 화면으로 최신 정보로 갱신진행
- 과제최신 정보로 갱신을 위해서는 우선 과제접수 완료 후, 총괄책임자 ID로 '마이페이지>개인정보' 화면에서 수정하면 자동 반영



2. 온라인 과제접수

참여기관현황



총괄책임자 관련정보 현황

온라인사업관리
ON-LINE ADMIN

- 나의 수행과제현황
- 주치의 서비스
- 수요조사제안서 제출
- 인터넷공시 의견등록
- 과제기획전담팀 및 목표검증단 신청
- 공청회 사전등록
- R&D 지원현황 조사
- 과제접수
 - 신규접수
 - 차단재접수
 - 평가위원회 발의자료 등록
- 수정사업계획서 접수
- 보고서 접수
- 변경신청 접수
- 전자협약
- 기술실시(납부계획)보고서
- 경상기술료
- 기술료/환수금 납부현황
- 성과조사
- 성과관리 Q&A
- 온라인 컨소시엄 구성/공유
- 평가위원회 발표(보완설명)자료
- 평가위원 참고자료 조회

웹페이지 문제해결 TIP

온라인 사업관리
신규 과제 신청 및 과제 수행에 필요한 각종 보고서 접수, 신청 업무 지원

기본정보 개발목표 및 내용 주관/참여기관 사업비현황 총괄책임자현황 **참여기관현황** 제출

과제명

◆ 참여기관(영리) 등록현황

구분	등록현황
사업자등록번호	
법인번호	
대표자 성명	
최대주주	
기업유형	
설립연월일	
주 생산품목	
상시 종업원수	
재무결산년도	
전년도 매출액	
매출액 대비 연구개발비율	
부채비율	
유동비율	
자기자본비율	
주소	
성명	
전화	
FAX	
E-Mail	

- 참여기관 현황은 참여기관 중 영리기관이 존재할 경우, 영리 기관정보를 보여주는 화면으로 정보 확인 후 최신 기관정보로 수정
- 우선 과제접수 완료 후, 해당 기관대표자 ID로 로그인하여 '마이페이지 > 사업체정보' 화면에서 최신 기관정보로 수정하면 자동반영

2. 온라인 과제접수

제출

입력정보 확인 및 파일첨부



온라인사업관리
ON LINE ADMIN

온라인 사업관리
신규 과제 신청 및 과제 수행에 필요한 각종 보고서 접수, 신청 접수 처리

기본정보 | 개발목표 및 내용 | 주관/참여기관 | 사업비현황 | 출품책임자현황 | 참여기관현황 | 제출

◆ 제출

공고번호 | 과제번호 | 기술문류코드

과제명 | 국문 | 영문

주관기관 | 기관명 | 주소 | 사업자등록번호

출품책임자 | 성명 | 부서 | 생년월일 | 전화 | 팩스 | 휴대전화

직위 | E-Mail | 출제발간

면차 | 정부출연금 | 민간부담금(현금) | 민간부담금(비품) | 합계금액

참여기관명 | 책임자 | 전화번호 | 유형 | 대표자/책임자

- 주관기관, 참여기관, 책임자 정보 등 지금까지 시스템에 입력한 정보를 확인
- 정보 확인 후, 잘못 되었을 경우 해당 정보를 입력한 화면으로 이동하여 수정
- 최종 정보 확인 후, 하단 사업 필요문서 유형별 문서 업로드 진행
- ‘접수완료’ 버튼을 클릭하여 과제접수 완료

2. 온라인 과제접수

제출



입력정보 확인 및 파일첨부

참여기관명	책임자	전화번호	유형	대표자/책임자
-------	-----	------	----	---------

성명	전화
실무담당자 부서/직위	팩스
E-Mail	휴대전화

보안등급 ☐ 보안과제 ☒ 일반과제 개인정보활용동의서 양식생성

첨부파일	세부문서유형	파일명	파일크기	등록	삭제
<div>2</div> <div>! 필수로 파일첨부를 해야 합니다.</div>				> 파일첨기	> 삭제
				> 파일첨기	> 삭제
				> 파일첨기	> 삭제
				> 파일첨기	> 삭제
				> 파일첨기	> 삭제

3

접수중 출력

화면입력 유의사항

- 첨부 사업계획서내 글자크기는 12포인트 이상으로 작성하여야 합니다.
- (단기·소형) 50페이지 이하, (중장기·중대형) 100페이지 이하로 작성하여야 합니다.
- 문서보안(DRM) 처리된 파일 또는 zip 등으로 압축된 파일은 첨부하실 수 없습니다.
- '접수완료' 버튼을 눌러 정상적으로 접수완료한 과제는 좌측 '접수확인중 출력' 기능이 활성화 됩니다.

- 주관기관, 참여기관, 책임자 정보 등 지금까지 시스템에 입력한 정보를 확인
- 정보 확인 후, 잘못 되었을 경우 해당 정보를 입력한 화면으로 이동하여 수정
- 최종 정보 확인 후, 하단 사업 필요문서 유형별 문서 업로드 진행
- '접수완료' 버튼을 클릭하여 과제접수 완료

2. 온라인 과제접수

접수증



접수 완료후 접수확인증 출력

사업안내 | 알림마당

온라인사업관리
ON-LINE ADMIN

온라인 사업관리
신규 과제 신청 및 과제

참여기관명
케이테크(주)

성명
실무담당자 부서/직
E-Mail

보안등급

첨부파일

접수증 출력

화면입력 유의사항

- 첨부 사업계획서내 글자크기는 12포인트 이상으로 작성하셔야 합니다.
- (단기 - 소형) 50페이지 이하, (중장기 - 중대형) 100페이지 이하로 작성하셔야 합니다.
- 문서보안(DRM) 처리된 파일 또는 zip 등으로 압축된 파일은 첨부하실 수 없습니다.
- '접수완료' 버튼을 눌러 정상적으로 접수완료한 과제는 좌측 '접수확인증 출력' 기능이 활성화 됩니다.

- 최종 접수완료 후, 정상접수가 되었다면 접수확인증 확인 가능(접수완료 버튼 클릭으로 정상적으로 접수 되었을 경우만 가능)
- 정상접수 이후 접수확인증을 출력하여 보관할 수 있도록 합니다.

3.

기타 안내사항

3. 기타 안내사항

페이지 오류 등

화면 x박스 및 로딩이 잘 안될 경우

1

2

3

웹페이지 문제해결 TIP

시스템 이용 중 유의사항

인터넷 익스플로러 9 버전인 경우, 본인인증서비스가 정상적으로 동작하지 않을 수 있습니다.
인터넷 익스플로러 6, 7, 8 버전에서 이용하십시오.

STEP 01 : 사전체크사항

- 1 인터넷 익스플로러 6.0 버전일 경우 서비스팩 3 으로 업데이트를 권장합니다.
- 2 신뢰할 수 있는 사이트로 추가를 해 주시기 바랍니다.
(<http://pms.keit.re.kr>, <http://itech.keit.re.kr>, <http://eda.keit.re.kr>, <https://sso.keit.re.kr>)
- 3 자바가 설치되어야 합니다. (도구 > 인터넷옵션 > 고급 > JAVA(SUN) 항목 에서 확인 가능)
- 두 개의 버전이 설치 되었을 경우, "내컴퓨터" 제어판 프로그램추가/제거" 에서 한 개 삭제 요망

프로그램 추가/제거

현재 설치된 프로그램: ☐ 업데이트 표시(D) 정렬 기준(S): 이름

프로그램	크기	사용됨	날짜
INISafeWeb 6.0	2.08MB		
Intel(R) Graphics Media Accelerator Driver			
IssacWebSE 3.3.2.1	1,095,00MB		
Java(TM) 6 Update 3	180,00MB	사용됨	날짜
JX-Mail ActiveX	1,07MB		
K-Defense8 Control - 키보드 보안			
Messenger	3,08MB		
Microsoft Office Professional Plus 2007	493,00MB		

4

웹페이지 문제해결 TIP

→ CLICK

- 온라인사업관리 과제신청 클릭 시 화면이 정상적으로 보이지 않거나, X박스 뜨는 경우
- 관련 프로그램 오류 또는 미설치 등의 문제로 정상 화면이 보이지 않는 상황
- 온라인사업관리 좌측하단 '웹페이지 문제해결 TIP'을 활용하면 해당 문제 스스로 해결 가능합니다.

3. 기타 안내사항

화면이 안보이는 경우

📍 화면 x박스 및 로딩이 잘 안될 경우(상세설명)



➤ JAVA 프로그램의 설정값 문제입니다.

1. 실행중 인터넷 창 종료
2. 제어판 > 프로그램 및 기능
3. JAVA 제거
4. PC 재부팅
5. JAVA 설치
6. 제어판 > JAVA(32비트)
7. 고급탭의 혼합코드 보안확인의 확인사용안함 체크
고급보안설정의 SSL 2.0 호환 체크 후 적용
8. itech.keit.re.kr 접속 후 플러그인 사용
9. 온라인사업관리 클릭 후 액세스 허용 및 프로그램 실행 클릭

3. 기타 안내사항



문의처



문의처 안내



사업관련 문의사항은 공고문을 참고하여 해당분야 담당자에게 직접 문의
과제접수 시 시스템과 관련된 문의사항은 아래를 참조하여 문의바랍니다.
R&D 상담콜센터 TEL. 1544-6633

Bright Future
through technology



연구개발 지원에
최선의 노력을 다하겠습니다
감사합니다



감사합니다.